

# IMPRESSÃO DA NFS-e

1. Entre no site da EGR, vá até o painel **Destaques** e clique na opção **Documentação NFS-e**:  
<https://www.egr.rs.gov.br/nfse>

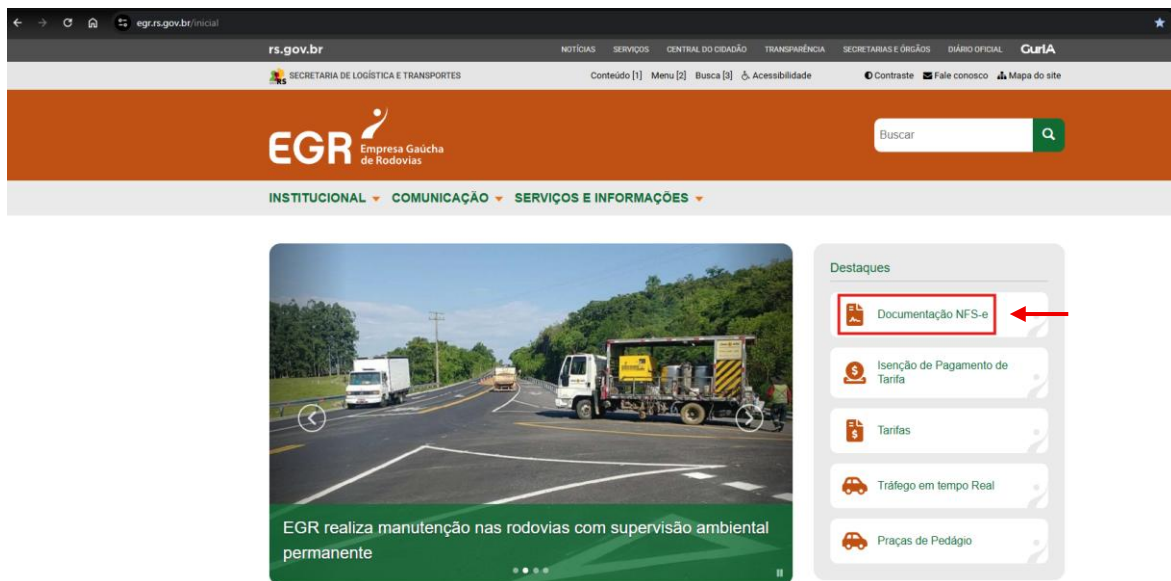

2. Clique no link de resgate da chave geradora da NFS-e:  
<http://camberra.procergs.com.br:8080/login.html>

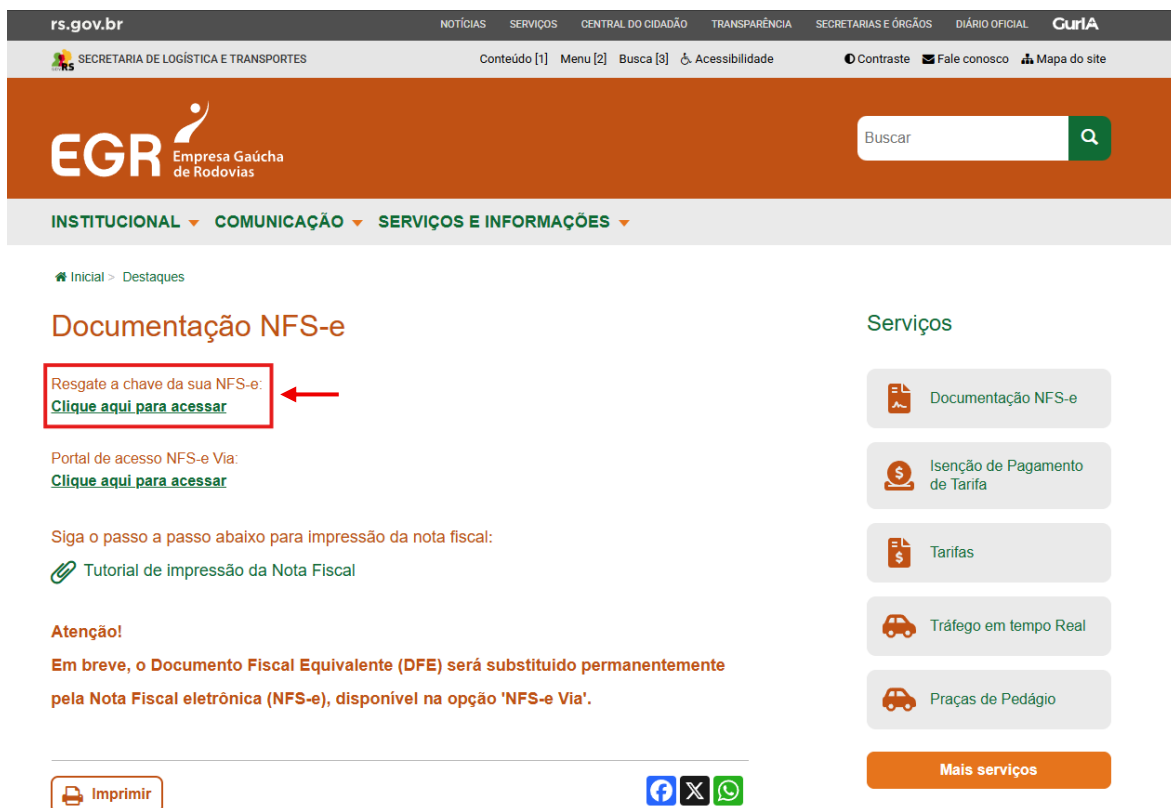

3. Ao clicar no link, será redirecionado para o Portal DFE. Se já possuir cadastro, insira suas credenciais de acesso, CPF ou CNPJ e sua senha. Caso não possua, clique em **Cadastrar**:

Portal DFE | Login

Não seguro camberra.procergs.com.br:8080/login.html

**EGR** Empresa Gaúcha de Rodovias

Portal DFE

Realize seu login para emitir o DFE  
(Documento Fiscal Equivalente)

CPF / CNPJ

Senha

Entrar

Esqueci minha senha **Cadastrar**

FAQ

Tecsidel do Brasil © 2025  
v2025.2.0

4. Para se cadastrar é necessário preencher o formulário. Os campos marcados com “x” e “!” são obrigatórios:

Portal DFE | Cadastro de Usuário

Não seguro camberra.procergs.com.br:8080/signup.html

**EGR** Empresa Gaúcha de Rodovias

Bem Vindo ao Portal DFE

Realize seu cadastro para emitir o DFE  
(Documento Fiscal Equivalente Complementar)

CPF:  CNPJ:

Informe o seu CPF x

Informe o seu Nome

DDD Telefone

Informe o seu e-mail !

Confirme o seu e-mail !

Senha (mínimo 8 caracteres) !

Confirme sua senha !

a senha deve conter pelo menos 8 caracteres

Cancelar Cadastrar

FAQ

Tecsidel do Brasil © 2025

5. Ao acessar o sistema com suas credenciais de acesso, será redirecionado a página:
  - a. Clique no “**menu de três linhas**” para expandir as opções;
  - b. Clique na opção **NFS-e Via** para pesquisar.

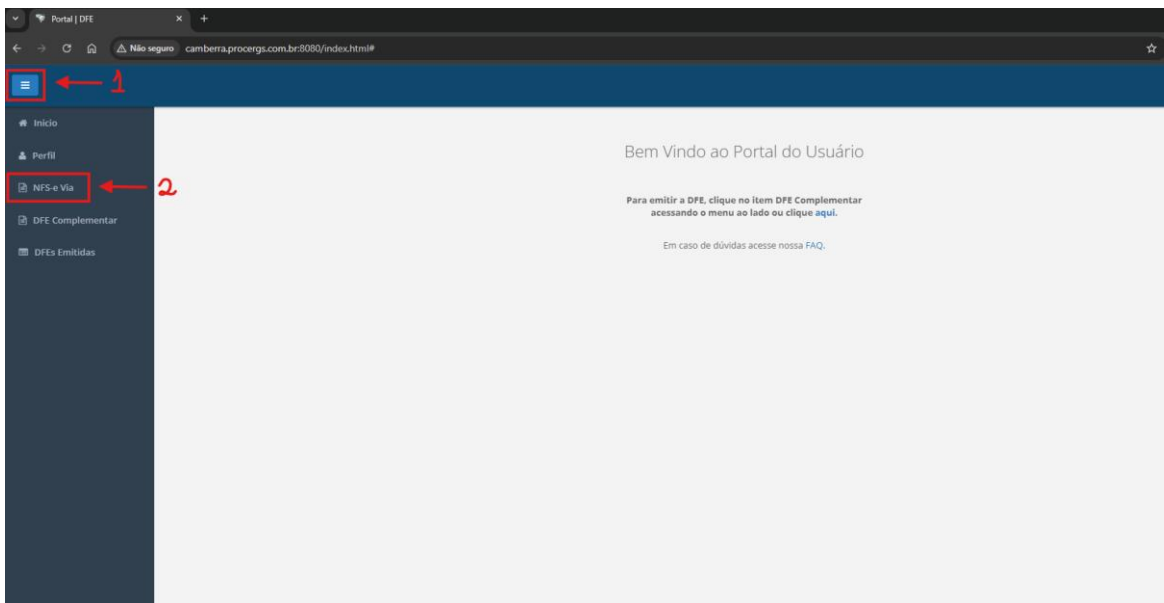

6. Para localizar a Nota Fiscal eletrônica, temos duas opções:
  - a. **Passagens Manuais:** Busca pelo número do **RECIBO**, que é encontrado no que foi entregue no momento da passagem do pedágio;
  - b. **Passagens Automáticas:** Para realizar a busca, será necessário preencher os campos **Data** (da passagem pelo pedágio) e a **Placa** ou a **TAG** do veículo.

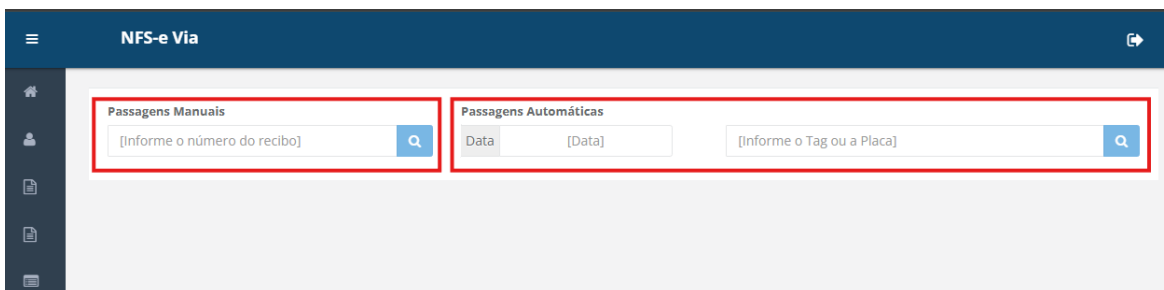

Exemplos de recibo:

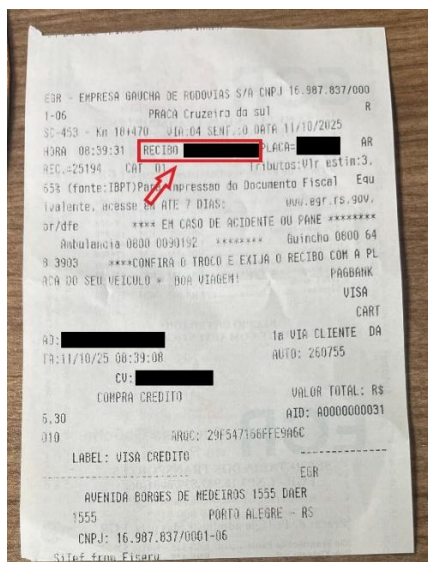

EGR - EMPRESA GAUCHA DE RODOVIAS S/A  
 CNPJ 16.987.837/0001-06  
 PRACA Boa Vista do Sul  
 RSC-453 - Km 78+950 VIA:02 SENT.:L  
 DATA 18/09/2023 HORA 19:31:02  
 DFE= [REDACTED] PLACA= [REDACTED]  
 ARREC.= [REDACTED] CAT 01  
 VALOR TOTAL= [REDACTED] DE3C =0.0  
 ENTREGUE = 0.00 TR3CO= 0.00  
 PAGAMENTO = CUPOM  
 Tributos:Vlr estim:3,65% (fonte:IBPT)  
 Para impressao do Documento Fiscal  
 Equivalente, acesse em ATE 7 DIAS:  
 www.egr.rs.gov.br/dfe  
 \*\*\*\* EM CASO DE ACIDENTE OU PANE \*\*\*\*  
 \*\*\*\* Ambulancia 0800 0090192 \*\*\*\*  
 \*\*\*\* Guincho 0800 6483903 \*\*\*\*  
 CONFIRA O TROCO E EXIJA O RECIBO COM  
 A PLACA DO SEU VEICULO \* BOA VIAGEM!

7. Com a pesquisa realizada, deverá aparecer o registro da NF. Para gerar a chave de acesso, clique no botão [+]

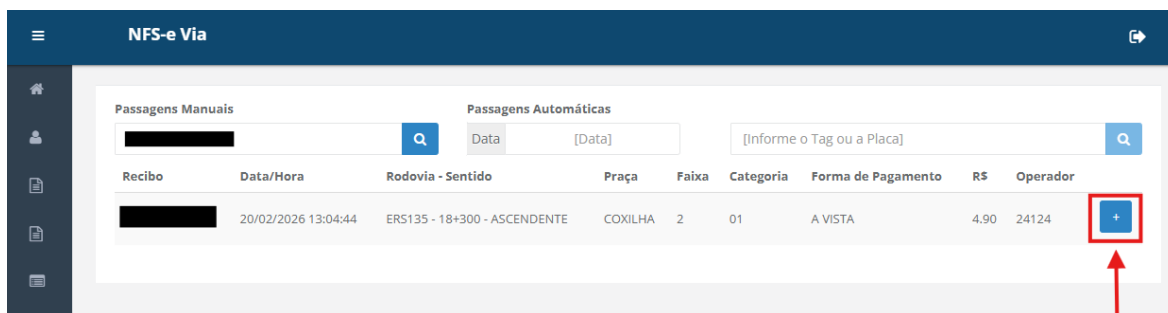

8. Ao gerar a chave, clique no botão **Acessar NFS-e** para abrir o portal:

<https://via.nfse.gov.br/consultapublica/>

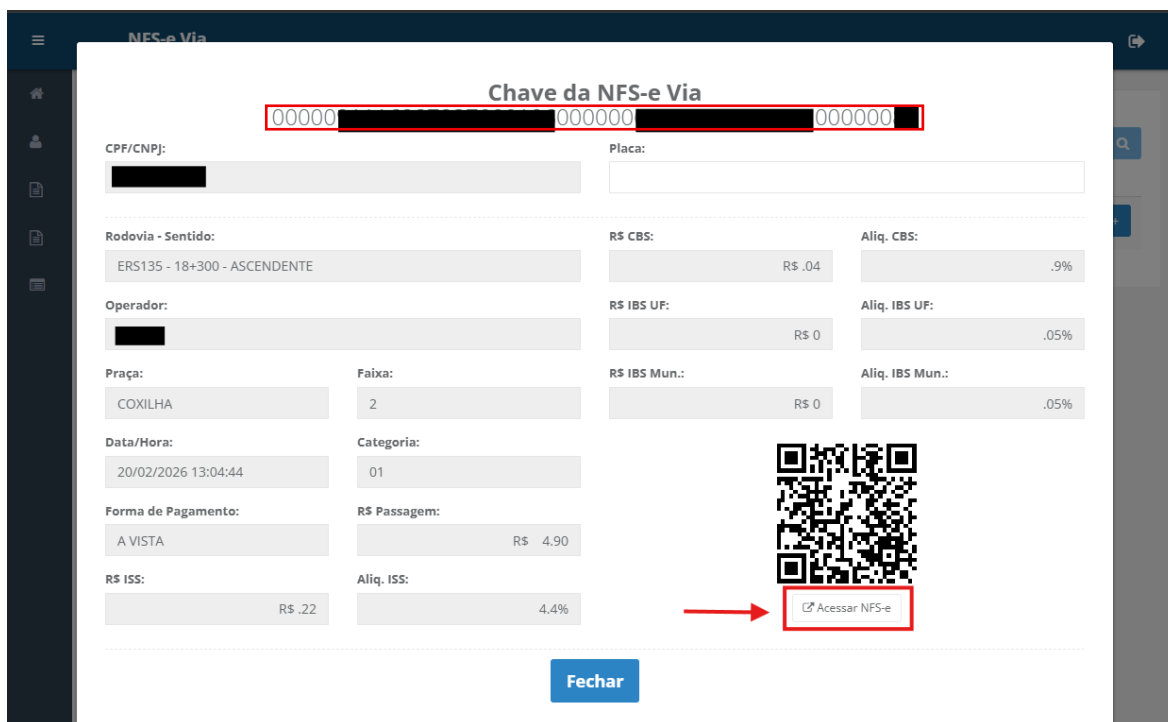

9. O redirecionamento já copia a chave no campo de busca. É necessário realizar o captcha antes da consulta, marcando a opção **Sou humano**, para verificar se quem está solicitando não é um robô:

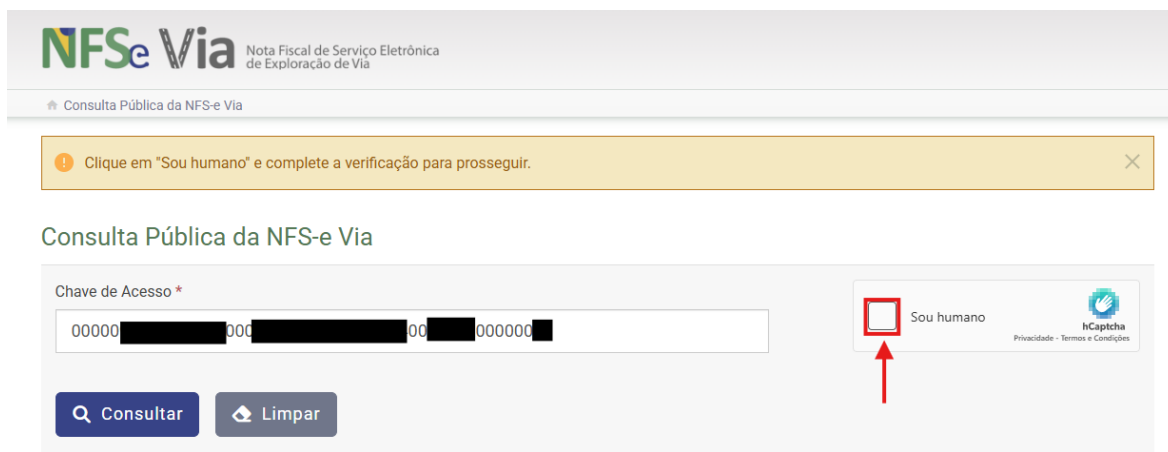

10. Faça o teste de acordo com o enunciado, marcando as opções correspondentes, e clique em **Verificar** para concluir o captcha:

NFS e Via Nota Fiscal de Serviço Eletrônica de Exploração de Via

Consulta Pública da NFS-e Via

Clique em "Sou humano" e complete a verificação para prosseguir.

Consulta Pública da NFS-e Via

Chave de Acesso \*

00000 [redacted] 000 [redacted] 000000 [redacted] 00 [redacted] 000000 [redacted]

Consultar Limpar

Selecione todos os objetos que ajudam pessoas a se comunicar

Verificar

11. Após concluir o captcha, clique em **Consultar** para abrir a NFS-e:

NFS e Via Nota Fiscal de Serviço Eletrônica de Exploração de Via

Consulta Pública da NFS-e Via

Consulta Pública da NFS-e Via

Chave de Acesso \*

00000 [redacted] 000 [redacted] 000000 [redacted] 00 [redacted] 000000 [redacted]

Consultar Limpar

Sou humano

hCaptcha Privacidade - Termos e Condições

12. Escolha uma das opções para baixar ou imprimir sua Nota Fiscal eletrônica:

NFS e Via Nota Fiscal de Serviço Eletrônica de Exploração de Via

Consulta Pública da NFS-e Via

Consulta Pública da NFS-e Via

Nova Pesquisa Baixar DANFS-e Via Baixar XML da NFS-e Via Versão para Impressão

Identificação Serviço Prestado Informações Complementares Tributação Municipal PIS/COFINS IBS/CBS

IDENTIFICAÇÃO DA NFS-E VIA

Chave de Acesso Número Série

00000 [redacted] 000 [redacted] 000000 [redacted] 00 [redacted] 000000 [redacted] 000000 [redacted] 001

Data/Hora da Emissão Data/Hora da Competência Data/Hora do Recebimento Versão

20/02/2026 13:19:34 20/02/2026 13:04:44 20/02/2026 13:19:34 1.00

CONCESSIONÁRIA

CNPJ Nome

[redacted] EGR - EMPRESA GAUCHA DE RODOVIA

## Exemplo de DANFS-e:

NFS-e Via		Nota Fiscal de Serviço Eletrônica de Exploração de Via		DANFS-e Via v1.00 Documento Auxiliar da NFS-e Via	
Chave de Acesso da NFS-e Via		[REDACTED]		 <p>A autenticidade desta NFS-e Via pode ser verificada pela leitura deste código QR ou pela consulta da chave de acesso no portal nacional da NFS-e Via</p>	
Número da NFS-e Via	Data e Hora da Competência da NFS-e Via	[REDACTED]			
Série	Data e Hora da Emissão da NFS-e Via	[REDACTED]			
EMITENTE DA NFS-e Via - Prestador do Serviço					
CNPJ / CPF / NIF	Nome / Nome Empresarial	Município		[REDACTED] - Porto Alegre / RS	
SERVIÇO IDENTIFICADO NA NFS-e VIA					
SERVIÇO PRESTADO					
Código de Tributação Nacional		Código NBS			
[REDACTED]		[REDACTED]			
Descrição do Serviço					
Serviços de exploração de rodovia mediante cobrança de preço ou pedágio dos usuários, envolvendo execução de serviços de conservação, melhoramentos para adequação de capacidade e segurança de trânsito, operação, monitoração, assistência aos usuários e o manutenção, utros serviços definidos em contratos, atos de concessão ou de permissão ou em normas oficiais					
Trecho	Nome do Trecho	Praça	Nome do Praça		
0000098	GRAMADO	0000399	GRAMADO		
Local da Praça	Categoria do Veículo	Placa do Veículo	Sentido	Código de Acesso	
GRAMADO	01	[REDACTED]	0	0000000000 [REDACTED]	
Modalidade de Passagem *	Código do Contrato	Informações Complementares			
1	[REDACTED]				
* Modalidades de Passagem: 1 - Fluxo Livre   2 - Manual   3 - Automático   4 - Semiautomático					
TRIBUTAÇÃO MUNICIPAL					
Tributação do ISSQN	Valor do Serviço	Modo de Pagamento **	Desconto Incondicionado	Desconto Condicionado	
Operação Tributável	R\$ 7,10	1	-	-	
Base de Cálculo do ISSQN	Aliquota Efetiva do ISS Aplicada	ISSQN Apurado			
R\$ 7,10	5 %	R\$ 0,36			
** Modos de Pagamento: 1 - Débito   2 - Crédito   3 - Dinheiro   4 - Eletrônico   5 - Pagamento Posterior					
TRIBUTAÇÃO FEDERAL					
PIS	COFINS				
-	-				
TRIBUTAÇÃO IBS/CBS					
Código da Situação Tributária	Classificação da Situação Tributária		Base Cálculo		
000 - Tributação Integral	000002 - Exploração de Vias		R\$ 6,74		
IBS	Aliq. Efetiva Municipal	Valor Municipal Apurado	Aliq. Efetiva Estadual	Valor Estadual Apurado	Valor Total
	-	-	-	-	-
CBS	Aliq. Efetiva	Valor Apurado			
	-	-			
VALOR TOTAL DA NFS-E VIA					
Valor do Serviço	Desconto Incondicionado	Desconto Condicionado			
R\$ 7,10	-	-			
ISSQN	PIS	COFINS	CBS	IBS	
R\$ 0,36	-	-	-	-	
TOTAIS APROXIMADOS DOS TRIBUTOS					
Federais	Estaduais	Municipais			
-	-	-			
MANIFESTAÇÃO DE IDENTIFICAÇÃO DO ADQUIRENTE					
CNPJ / CPF	Nome / Razão Social				
-	-				
Data e Hora da Recepção da NFS-e Via 03/01/2026 20:45:01					

Exemplo de impressão:

Consulta Pública da NFS-e Via

IDENTIFICAÇÃO DA NFS-E VIA			
Chave de Acesso	Número	Série	
[REDACTED]	[REDACTED]	[REDACTED]	
Data/Hora da Emissão	Data/Hora da Competência	Data/Hora do Recebimento	Versão
03/01/2026 20:45:01	26/12/2025 23:25:21	03/01/2026 20:45:01	1.00

CONCESSIONÁRIA	
CNPJ	Nome
[REDACTED]	PORTO ALEGRE

SERVIÇO PRESTADO			
Código da Localidade de Prestação do Serviço	Nome da Localidade de Prestação do Serviço		
[REDACTED]	GRAMADO		
Código da Praça de Pedágio	Nome da Praça de Pedágio	Quilômetro da Praça de Pedágio	
0000399	GRAMADO	27,580	
Código do Município de Praça de Pedágio	Nome do Município de Praça de Pedágio		
[REDACTED]	GRAMADO		
Código de Tributação Nacional do ISSQN	Código NBS		
[REDACTED]	[REDACTED]		

INFORMAÇÕES COMPLEMENTARES SOBRE O SERVIÇO DE EXPLORAÇÃO VIÁRIA					
Categoria do Veículo	Placa do Veículo	Sentido			
01	[REDACTED]	0			
Código de Acesso	Modalidade de Passagem	Código do Contrato			
0000000000 [REDACTED]	Fluxo Livre	[REDACTED]			
Modalidade de Pagamento	Desconto Incondicionado		Desconto Condicionado		
Débito	R\$ 0,00		R\$ 0,00		
Informações Complementares					
-					

TRIBUTAÇÃO MUNICIPAL			
Base de Cálculo	Aliquota	Valor do ISSQN	
R\$ 7,10	5,00 %	R\$ 0,36	

TRIBUTAÇÃO FEDERAL - PIS/COFINS					
CST - Código de Situação Tributária	Base de Cálculo				
-	R\$ 0,00				
Aliquota PIS	Valor PIS	Aliquota COFINS	Valor COFINS		
0,00 %	R\$ 0,00	0,00 %	R\$ 0,00		

TRIBUTAÇÃO IBS/CBS					
CST - Código de Situação Tributária	Classificação Tributária	Indicador da Operação	Valor Base de Cálculo	Valor Líquido	Valor Total
000	0000 [REDACTED]	[REDACTED]	R\$ 6,74	R\$ 6,74	R\$ 6,74

IBS					
Aliquota Efetiva UF	Valor IBS UF	Aliquota Efetiva Município	Valor IBS Município	Valor Total IBS	
0,00 %	R\$ 0,00	0,00 %	R\$ 0,00	R\$ 0,00	

CBS	
Aliquota CBS	Valor CBS
0,00 %	R\$ 0,00